

COMMUNIQUÉ DE PRESSE

Matoury, le 10/08/2023

## Opérations de contrôle du braconnage sur la route de Kaw

Durant la nuit du 03 au 04 août 2023, les agents du Service départemental Guyane de l'Office français de la biodiversité (OFB) ont mis en place un poste de contrôle sur la route de Kaw. Accompagnée d'un garde de la Réserve Naturelle Nationale de Kaw-Roura, une patrouille a sillonné la piste jusqu'au débarcadère tandis qu'un autre équipage s'est posté à l'entrée de la route de Kaw à Roura.

Programmée dans le but de lutter contre les actes de braconnage largement rapportés depuis plusieurs mois, cette opération a permis le contrôle d'une quinzaine de personnes. Aucune infraction n'a été constatée mais ce type d'opération sera reconduit régulièrement jusqu'à la fin de l'année.

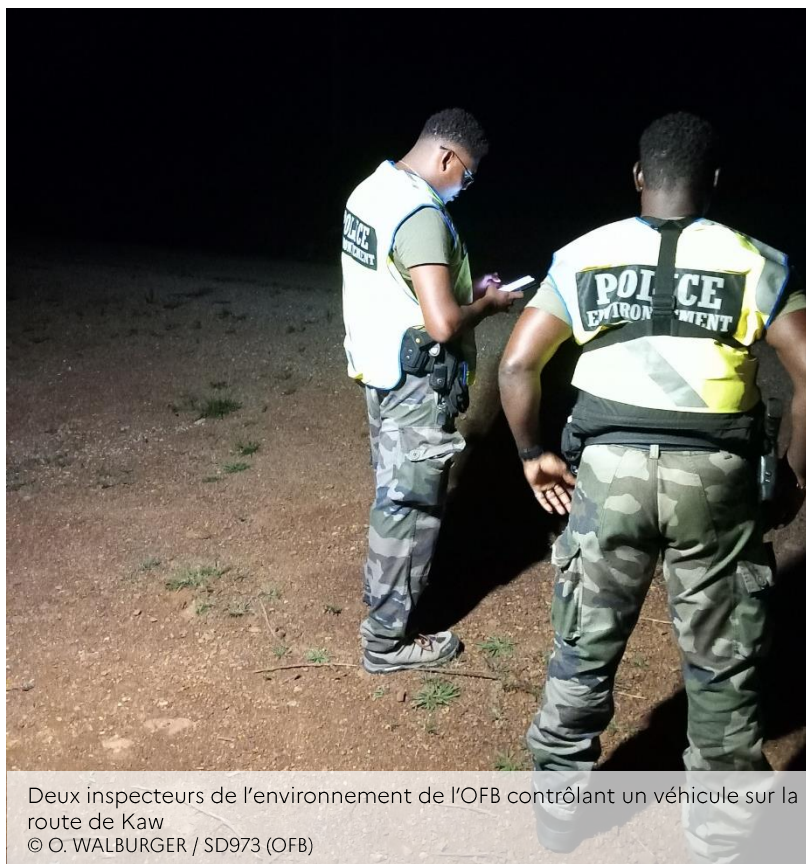

Deux inspecteurs de l'environnement de l'OFB contrôlant un véhicule sur la route de Kaw  
© O. WALBURGER / SD973 (OFB)

## La montagne de Kaw, un refuge pour la biodiversité

La montagne de Kaw, en partie protégée par le règlement de la réserve nationale, abrite une grande diversité d'espèces.

La destruction du Caïman noir (*Melanosuchus niger*), du Singe atèle (*Ateles paniscus*), de l'Ocelot (*Leopardus pardalis*) ou encore du Cerf de Virginie (*Odocoïlus virginianus*), est strictement interdite et constitue un délit punis d'une peine maximale de 3 ans d'emprisonnement et 150 000 euros d'amende.

Pour plus d'informations sur la réglementation en matière de chasse et au sein des réserves naturelles de Guyane, rendez-vous sur le site <https://guyane.ofb.fr/>

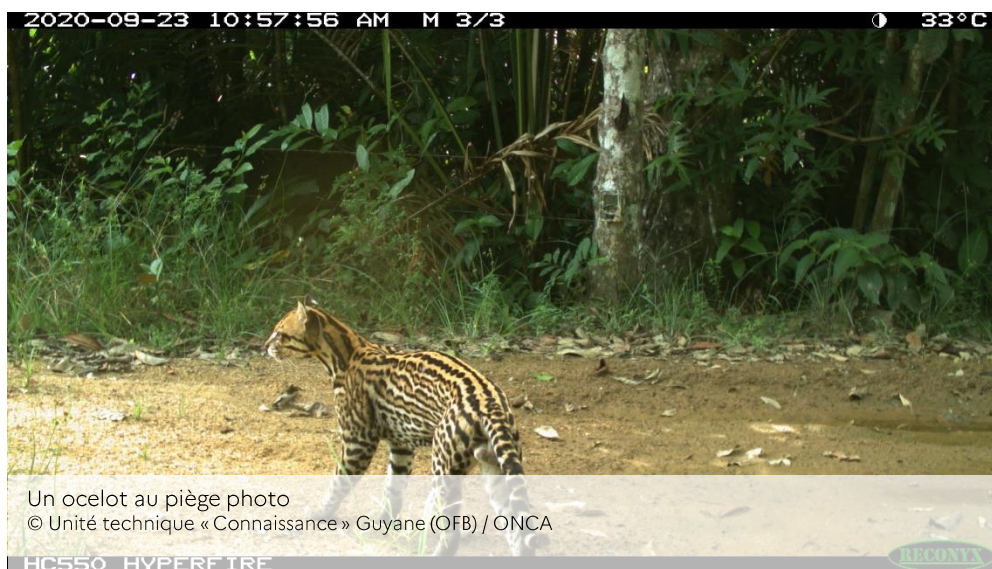

Établissement public de l'État créé le 1er janvier 2020, l'Office français de la biodiversité est placé sous la tutelle des ministres chargés de l'environnement et de l'agriculture. Il a pour missions la surveillance, la préservation, la gestion et la restauration de la biodiversité terrestre, aquatique et marine, ainsi que la gestion équilibrée et durable de l'eau, dans l'Hexagone et les Outre-mer. Il est chargé de développer la connaissance scientifique et technique des espèces, des milieux et de leurs usages, de surveiller et de contrôler les atteintes à l'environnement, de gérer des espaces protégés, d'appuyer la mise en œuvre des politiques publiques, et de mobiliser l'ensemble de la société, acteurs socio-économiques comme citoyens.

### Contacts presse

WALBURGER Orphée / 06 94 45 79 15

[orphee.walburger@ofb.gouv.fr](mailto:orphee.walburger@ofb.gouv.fr)

JACQUES Chloé / 06 94 38 17 68

[chloe.jacques@ofb.gouv.fr](mailto:chloe.jacques@ofb.gouv.fr)